

PLANOS DE AULAS

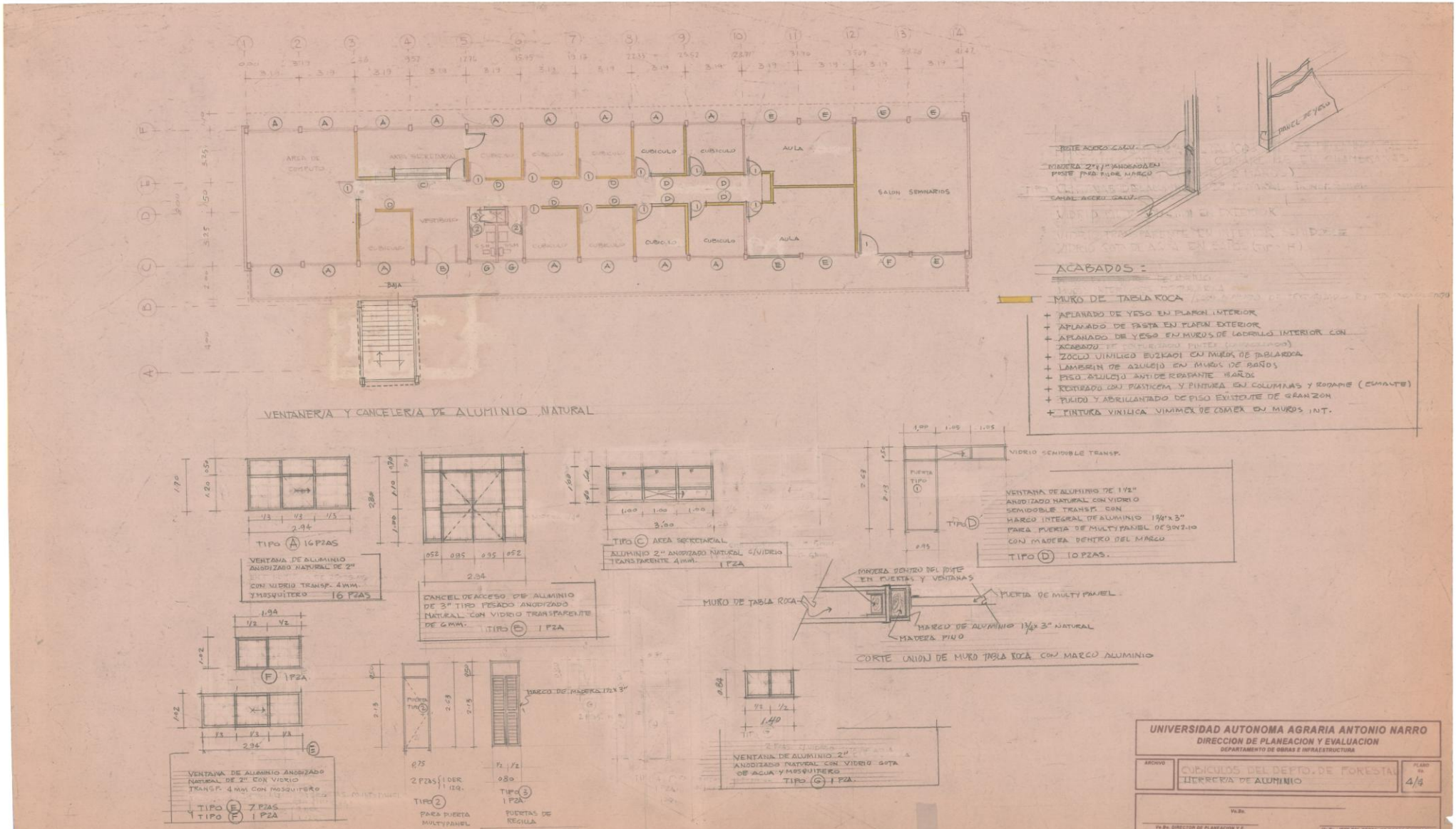

UNIVERSIDAD AUTONOMA AGRARIA ANTONIO NARRO
 DIRECCION DE PLANEACION Y EVALUACION
 DEPARTAMENTO DE OBRAS E INFRAESTRUCTURA

| | | |
|------------------------------------|--|---|
| ARCHIVO | CUBICULOS DEL DEPTO. DE FORESTAL LICENCIATURA DE ALUMINIO | PLANO NO |
| | | 4/4 |
| FOLIO | | |
| POR EL DIRECTOR DE PLANEACION Y E. | | POR EL JEFE DEL DEPTO. DE OBRAS E INFRAESTRUCTURA |

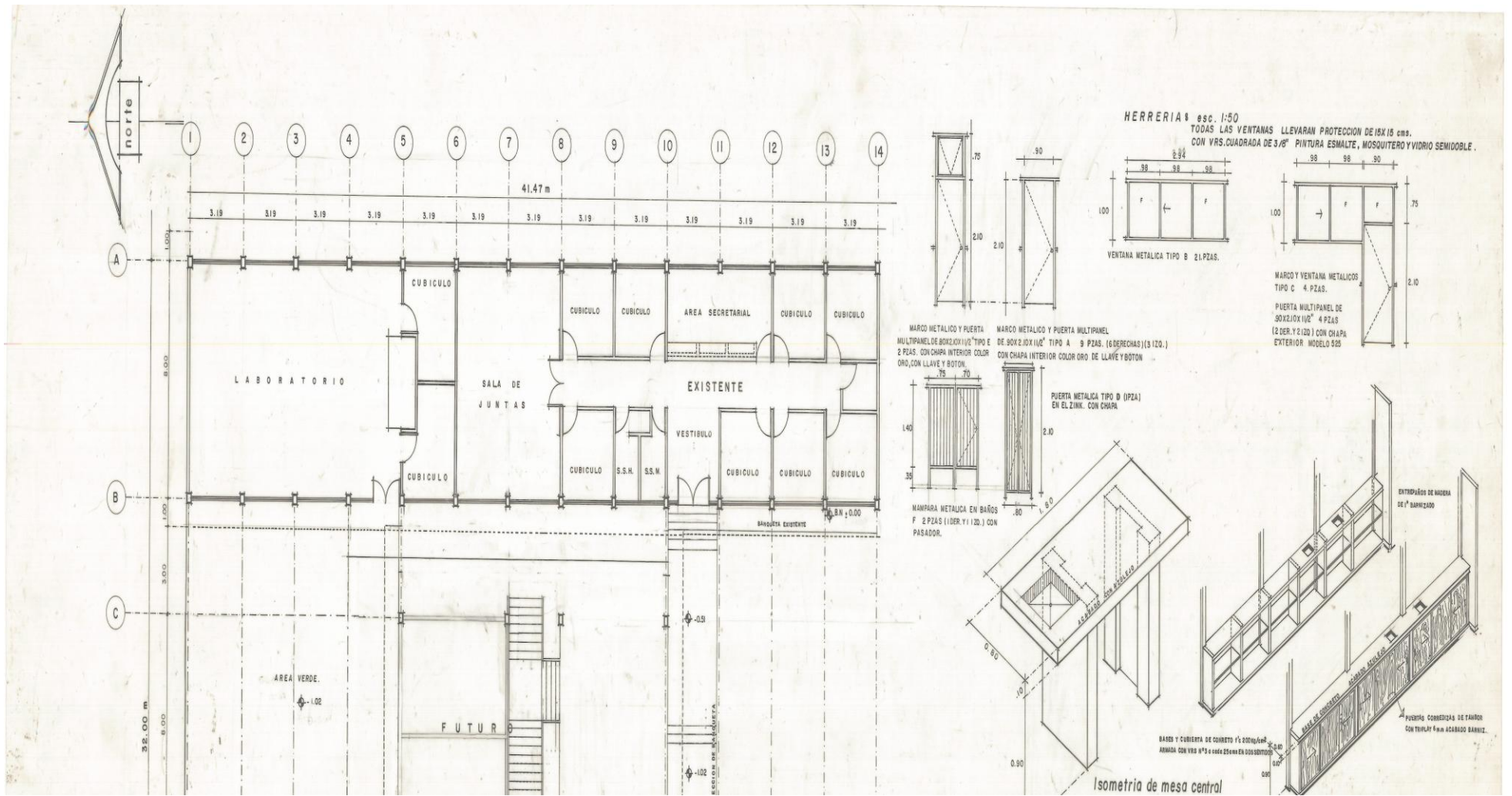

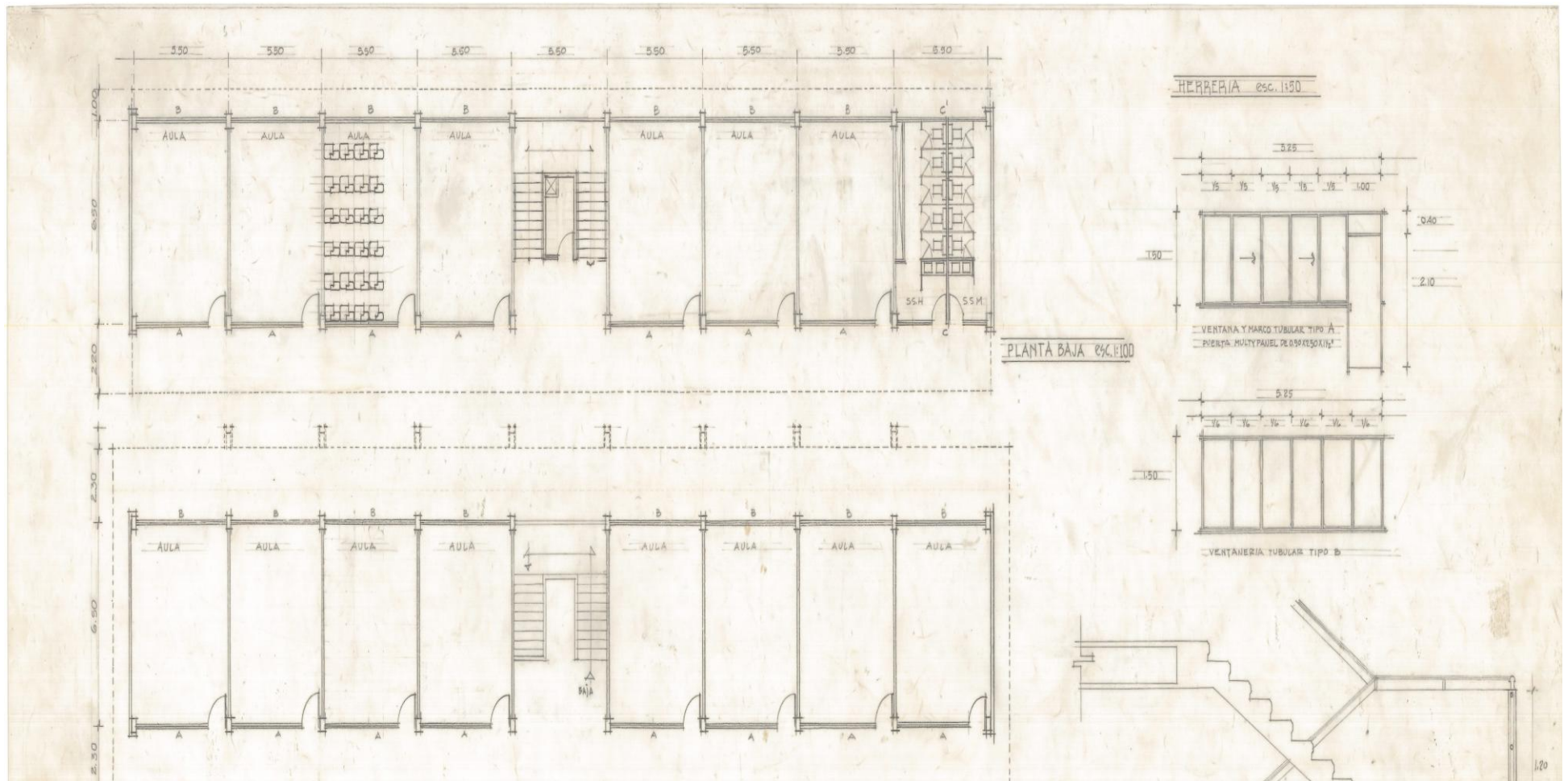

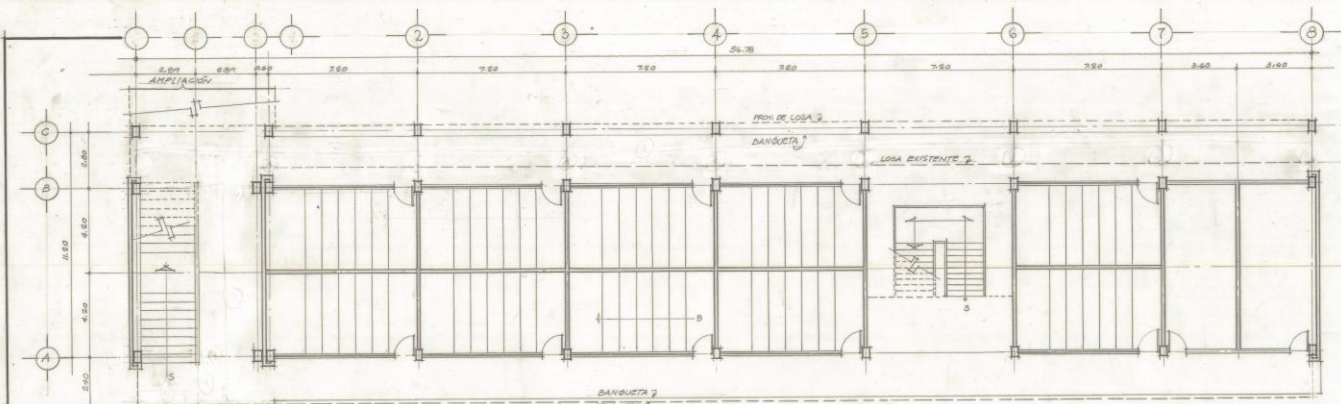

P. BAJA (REMODELACION) Esc. 1:100

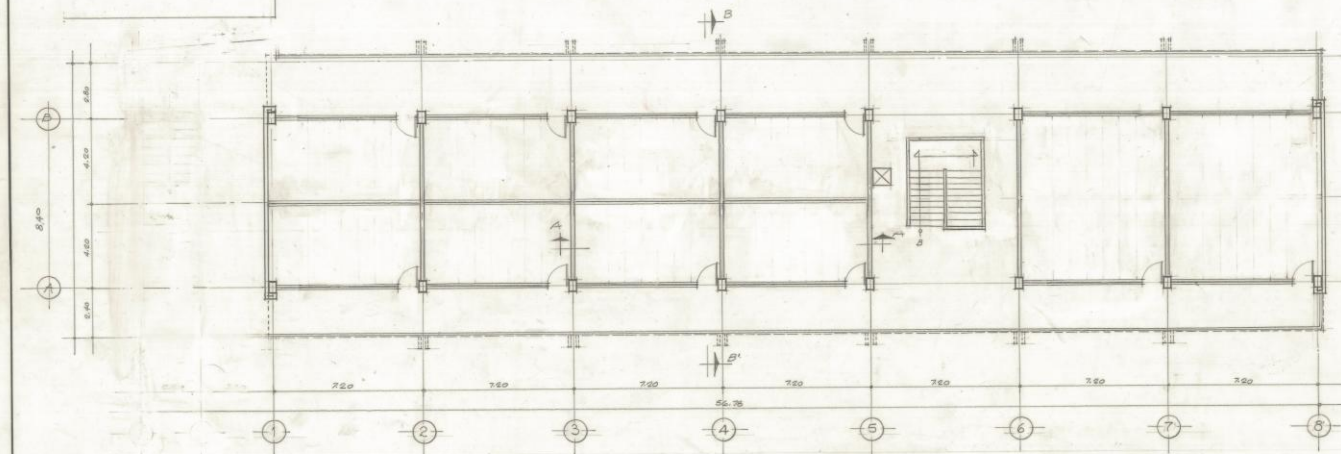

P. ALTA (CONSTRUCCION) Esc. 1:100

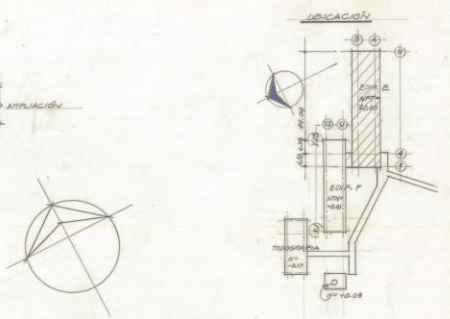

| | | | |
|---|-----------------------|------------------------------|----------|
| UNIVERSIDAD AUTONOMA AGRARIA ANTONIO NARRO | | | |
| DIRECCION DE PLANEACION Y EVALUACION | | | |
| DEPARTAMENTO DE OBRAS E INFRAESTRUCTURA | | | |
| ARCHIVO | EDIFICIO E AULAS ALTA | PLANO | 1/4 |
| PLANTA | | | |
| V.M. DR. MIGUEL A. GARCIA A. | | V.M. DR. ALBERTO RECIO M. | |
| DIRECCION DE PLANEACION Y EVALUACION | | V.M. UNIDAD DE MANTENIMIENTO | |
| PROYECTO: | ESCALA: | | |
| OPERA: | FECHA: | A.D.I.C. 1975 | |
| CONCELE: | | | |
| UNIVERSIDAD AUTONOMA AGRARIA ANTONIO NARRO U.A.A.N. | | | |
| DIRECCION DE PLANEACION Y EVALUACION | | | |
| DEPARTAMENTO DE OBRAS E INFRAESTRUCTURA | | | |
| PLANO | | | |
| EDIFICIO "E" | | | |
| PLANTAS | | | |
| NO. DE | FECHA | ESCALA | ACOD. |
| AL. 1/4 | 1975 | 1/4 | METROS |
| | | | FECHA |
| | | | ABRIL 75 |

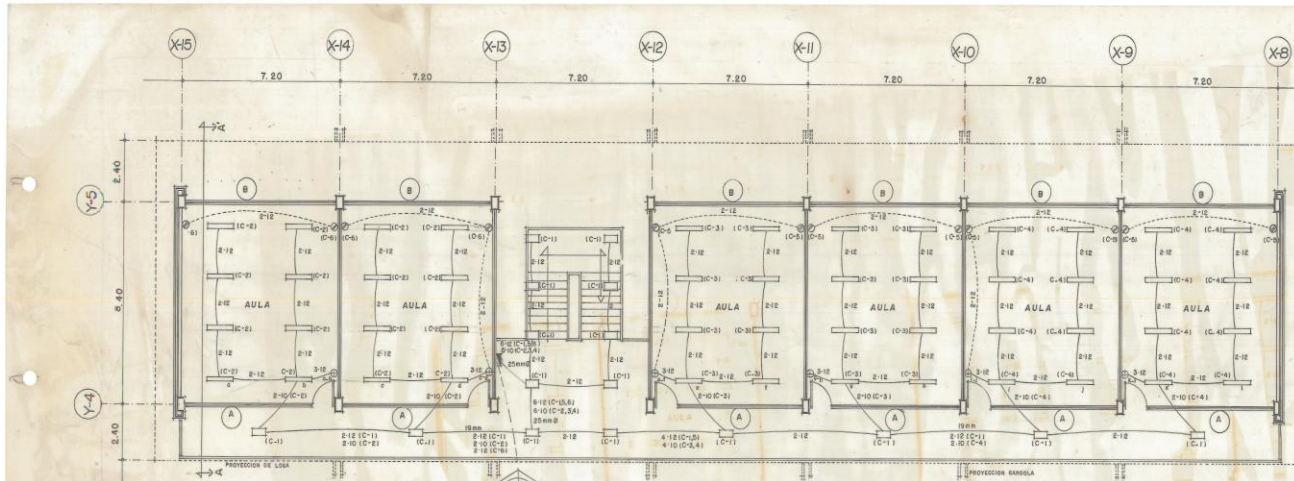

PLANTA ALTA esc 1/100

ACÓMODA
SUBTERRANEA EXISTENTE

NOTA LA INSTALACION ELECTRICA SERA CON CABLE AWG. TIPO THW
LAS VENTAS, CONTACTOS, Y APARADOS SERAN TIPO QUINZHO.
CAJAS GALVANIZADAS DE 2"x4" VERMORALES EMBALADAS DE U.E.L.O.

HERRERIA' esc. 1/50



NOTA: TODAS LAS VENTANAS LLEVARAN PINTURA ESMALTE, MODOUITEROS Y VIDRIO SEMIDOBLE Y REJON METALICO, BANQUETA DE ALUMINIO.

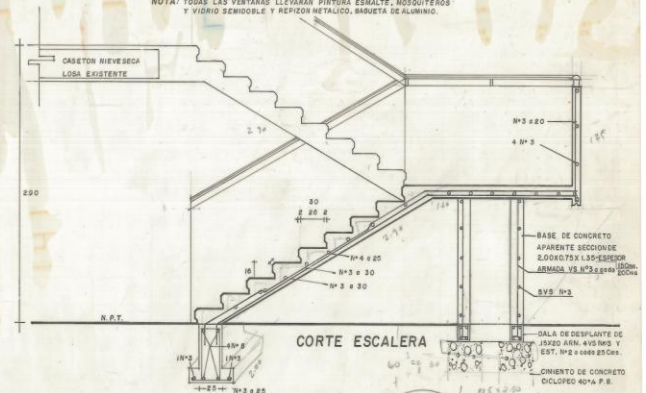

CORTE ESCALERA

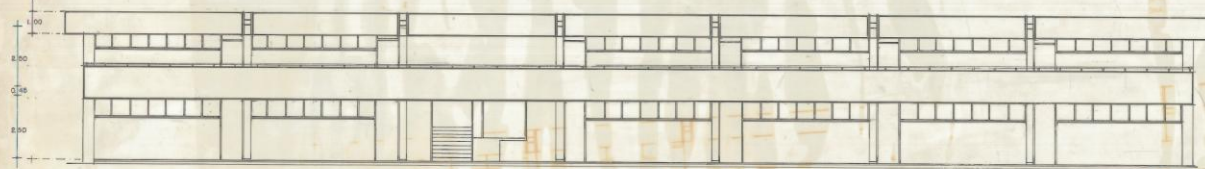

FACHADA SUR esc. 1/100

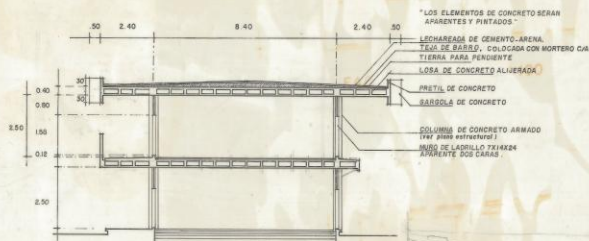

CORTE A-A' esc 1/100

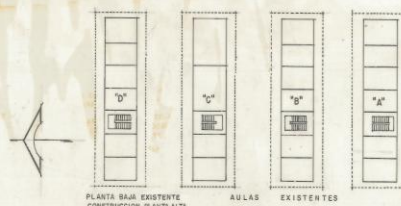

PLANTA DE UBICACION s/escala.

SIMBOLOGIA

- [Symbol] LUMINARIA FLUORESCENTE DE SOBREPONER TIPO CAPCE 2X39
- [Symbol] LUMINARIA FLUORESCENTE DE SOBREPONER TIPO CAPCE 2X20
- [Symbol] CONTACTO MONOFASICO
- [Symbol] APARADOR DOBLE
- [Symbol] NUMERO DE CIRCUITO CORRESPONDIENTE
- [Symbol] TUBERIA POR LOSA O MURO
- [Symbol] TUBERIA POR PISO
- [Symbol] CENTRO DE CARGA

V.B. ING. JESUS OCTAVIO RIVENTAL GONZALEZ,
DIRECTOR ACADÉMICO.

AULAS PLANTA ALTA (Edificio "B")

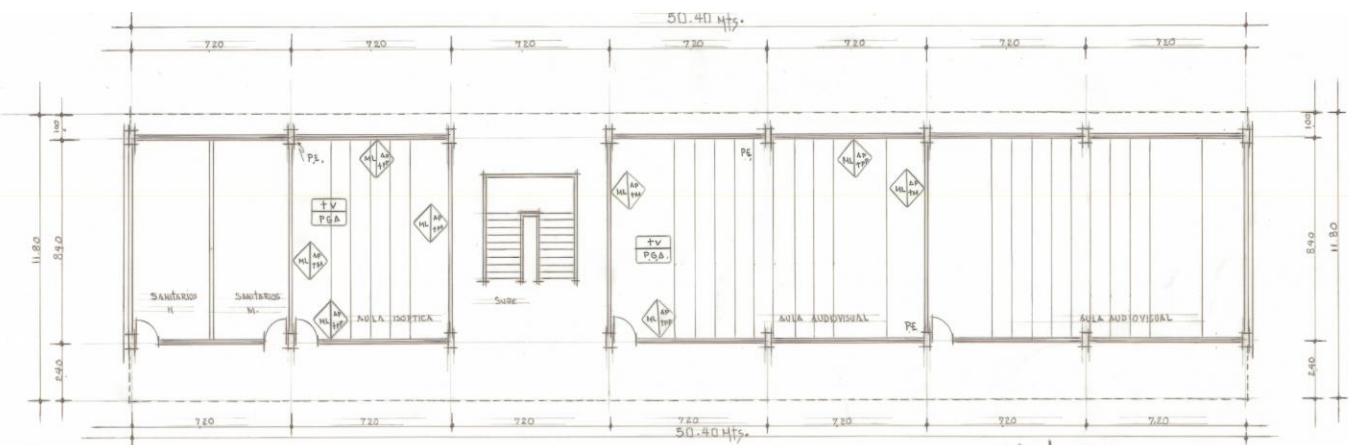

planta Baja ESC 1:100

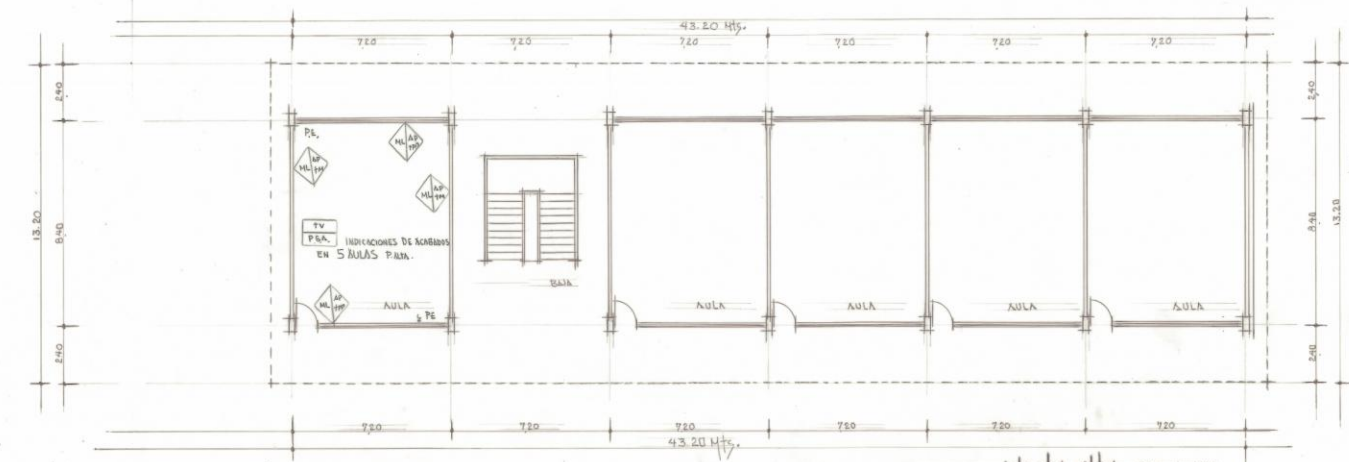

planta alta ESC. 1:100

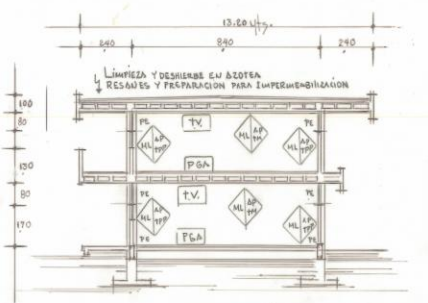

CORTE ESC 1:100

- A.P. APLANADO DE PASTA CEMENTO ARENA PROF. 1.3 CARPEO Y AFINE MUROS
 T.P.P. TIROL ACRILICO TEXTURIZADO MARCA SETTEX COLOR A ESCOGER MUROS
- T.V. T.V. TIROL ACRILICO TEXTURIZADO MARCA SETTEX EN PLAFON
 P.G.A. E.S.A. PISO DE GRANCON ABRIVANTADO
- A.P. APLANADO DE PASTA CEMENTO ARENA EN MUROS
 T.M. TIROL ACRILICO TEXTURIZADO MARCA SETTEX CARAGOLEADO EN MUROS
- P.E. PINTURA DE ESMALTE COLUMAS CONTRABOS Y HERECIA
- NOTA** CONSIDERAR IMPERMEABILIZACION EN AZOTEA
 A BASE DE ASFALTO EN CALIENTE Y FIBRA DE VIDRIO

- 1 Retiro de Puertas Multypanel.
- 2 Suministro e Instalacion de Puertas Multypanel de 90x213
- 3 Suministro y colocacion de charabas Phillips Mod. 523
- 4 Abrillantado de piso de grancon.
- 5 Zarpeo y Afine en Muros.
- 6 Suministro y Aplicacion de Tirol acilico texturizado Marca Settex en Muros laterales.
- 7 Suministro y aplicacion de tirol Qencilico texturizado Marca Settex en muros cabeceros.
- 8 Suministro y aplicacion de tirol Qencilico texturizado Marca Settex en Plafones
- 9 Suministro e Instalacion de cortinas AHUJADAS incluye Cortinero y Accesorios
- 10 Retiro de lamparas fluorescentes existentes Recuperacion y Acarreo a bodega.
- 11 Suministro e Inst. de lamparas fluorescentes de Sobretopar 2x39
- 12 Suministro e Inst. de lamparas fluorescentes 2x20
- 13 Suministro y colocacion de contactos dobles Marca Quinceño
- 14 Suministro y colocacion de Apagadores dobles Marca Quinceño
- 15 Suministro y Aplicacion de Pintura Vinimex de comex en Plafones exteriores dos manos
- 16 Suministro y Aplicacion de pintura esmalte Antiostrativo en Ventaneria Limpieza y Preparacion.
- 17 Suministro y Aplicacion de pintura esmalte comex en elementos de concreto, columnas, TRABES Prep. Interiores y exteriores
- 18 Suministro y aplicacion de pintura esmalte comex en dafas interior y Est.
- 19 Suministro y Aplicacion de Impermedabilizacion en caliente a base de astlato y fibra de Vidrio en Azotea incluye Limpieza y Preparacion

Zarpeo y Afine en Muros
 Suministro y Aplicacion de tirol Acilico texturizado Marca Settex. Pietraset. en muros laterales.
 Suministro y Aplicacion de tirol Acilico texturizado marca Settex color q escoger en muros cabeceros.
 Suministro y aplicacion de tirol Qencilico texturizado Marca Settex color a escoger en Plafones.

| | | | |
|--|-----------------------|---|----------------|
| UNIVERSIDAD AUTONOMA AGRARIA ANTONIO NARRO | | | |
| DIRECCION DE PLANEACION Y EVALUACION | | | |
| DEPARTAMENTO DE OBRAS E INFRAESTRUCTURA | | | |
| ARCHIVO | EDIFICIO "C" DE AULAS | | PLANO |
| U | | | 11 |
| VOb | | | |
| ING. JUAN MANUEL CEPEDA DOVALA | | ING. JOSE GARCIN MARTINEZ | |
| VOb. DIRECTOR DE PLANEACION Y E. | | VOb. JEFE DEL DEPTO. DE OBRAS E INFRAEST. | |
| ING. ENRIQUE BILIBOURO AVILA | | | |
| VOb. UNICO DE MANTENIMIENTO | | | |
| PROYECTO: | SI/NO | ESCALAS: | INDICADAS |
| DIBUJO: | | FECHA: | NOVIEMBRE 1997 |
| CALCULO: | | | |

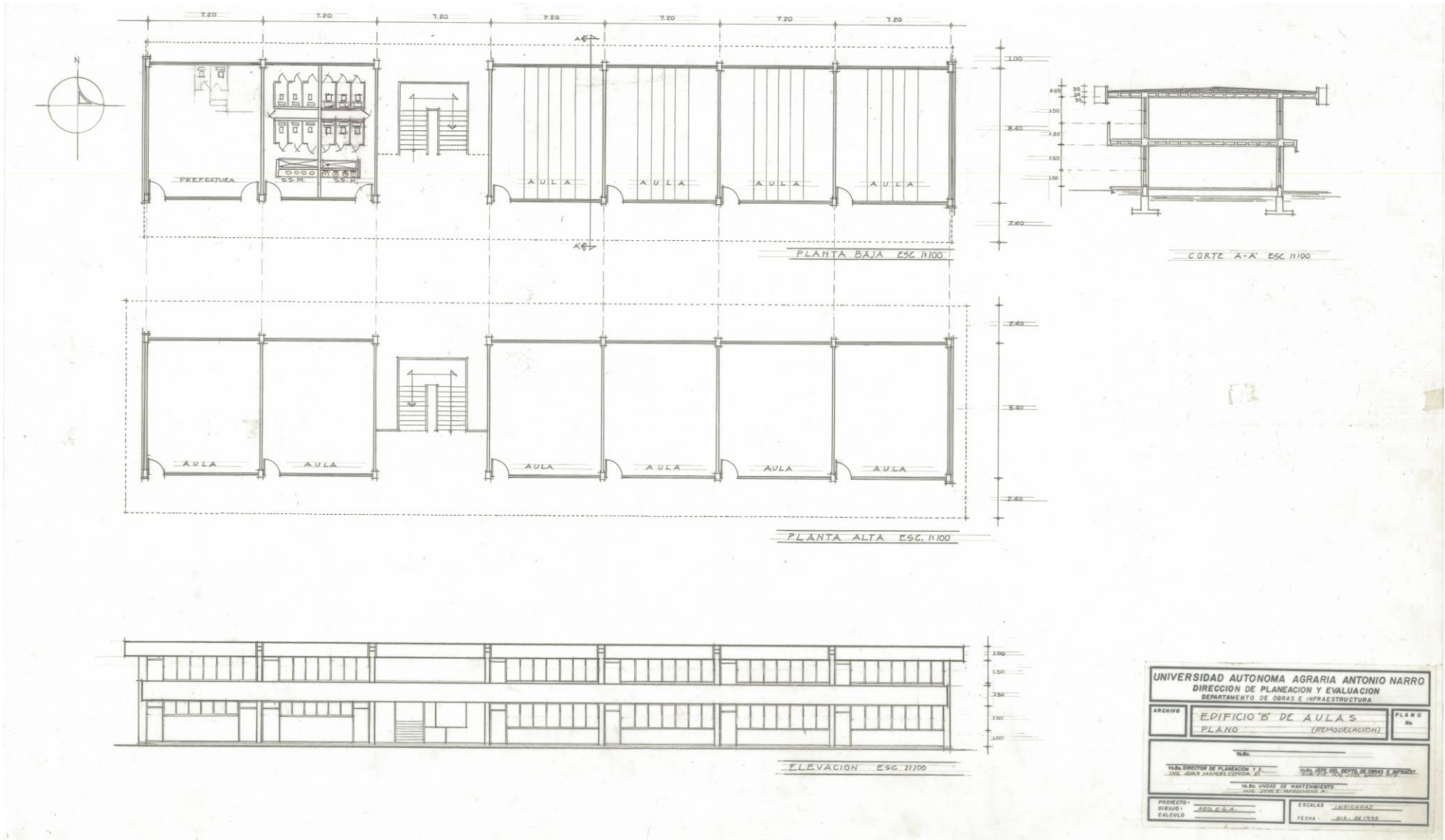

| | | |
|--|---|-----------|
| UNIVERSIDAD AUTONOMA AGRARIA ANTONIO NARRO | | |
| DIRECCION DE PLANEACION Y EVALUACION | | |
| DEPARTAMENTO DE OBRAS E INFRAESTRUCTURA | | |
| ARCHIVO | EDIFICIO'S DE AULAS PLANO (REMODELACION) | PLANO No. |
| No.: | | |
| IN. SU. D. O. S. DE MANTENIMIENTO | | |
| PROYECTO: A.S. C.S.A. | | |
| DIBUJO: A.S. C.S.A. | | |
| CALCULO: A.S. C.S.A. | | |
| ESCALAS: INDICADAS | | |
| FECHA: JUL. DE 1988 | | |

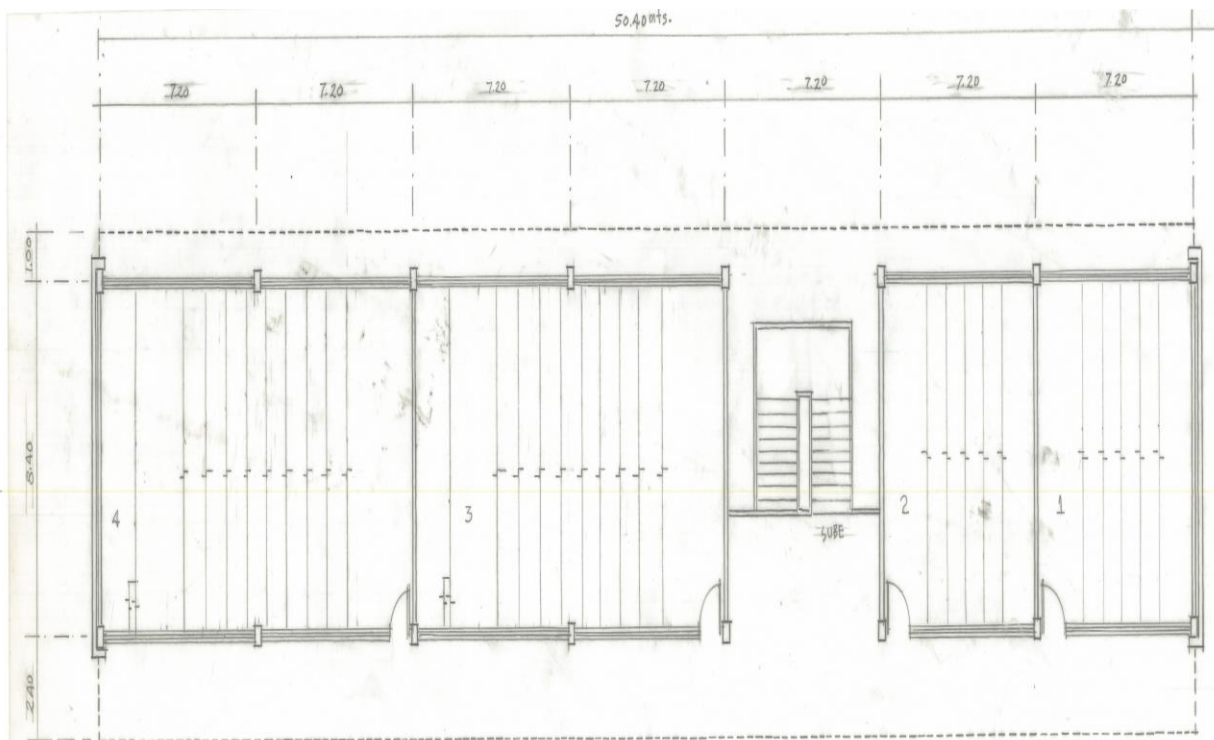

PLANTA BAJA

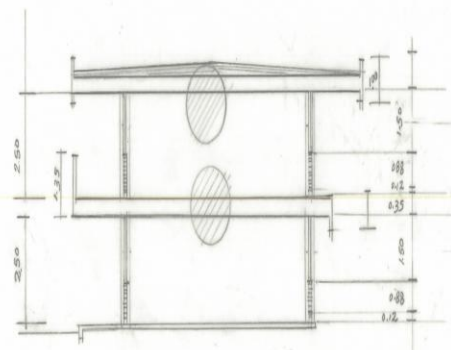
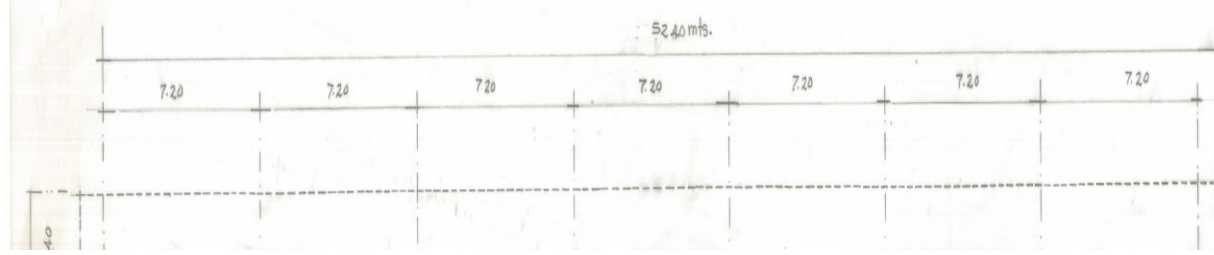

CORTE ESQUEMATICO 1:100

